

OPĆI PODACI O ODJELU

Šumarija	Glamoč		
Gospodarska jedinica	Bunarić		
Odjel	39		
Površina (ha)	74,14		
Neto drvena masa (m³)	Četinjače	Listače	Σ
	3.500,02	855,25	4.355,26
Srednja zapremina doznačenih stabala (m³)	1,43		
Srednji promjer doznačenih stabala	34,92		
Ukupan broj doznačenih stabala (komada)	3.770		
Prosječni broj doznačenih stabala (kom/ha)	50,80		
Prosječna doznačena zapremina doznačenih stabala (m³/ha)	72,86		
Srednja udaljenost privlačenja (m)	589		
Uvjeti rada	m³/ha	POVOLJAN	
	Distanca (m)	NEPOVOLJAN	
	Nagib (%)	NEPOVOLJAN	
Dvotjedna dinamika (m³) (odnosi se na cijeli LOT)	579		
Potreban broj radnih dana (odnosi se na cijeli LOT)	90		
Vrijednost poslova (odnosi se na cijeli LOT)	27,71 KM/m³	-	
Napomena : (odnosi se na cijeli LOT)	Krajnji rok završetka radova: 07.11.2022.		
	Obavezuje se izvući 1.458,80 m³ (celuloza J/S, bukva i ostalo) za ŠGD HBŠ po cijeni od 27,71 KM/m³		

10. Topografska karta odjel 39 G.J. Bunarić

1:10000

6396000.000

6397000.000

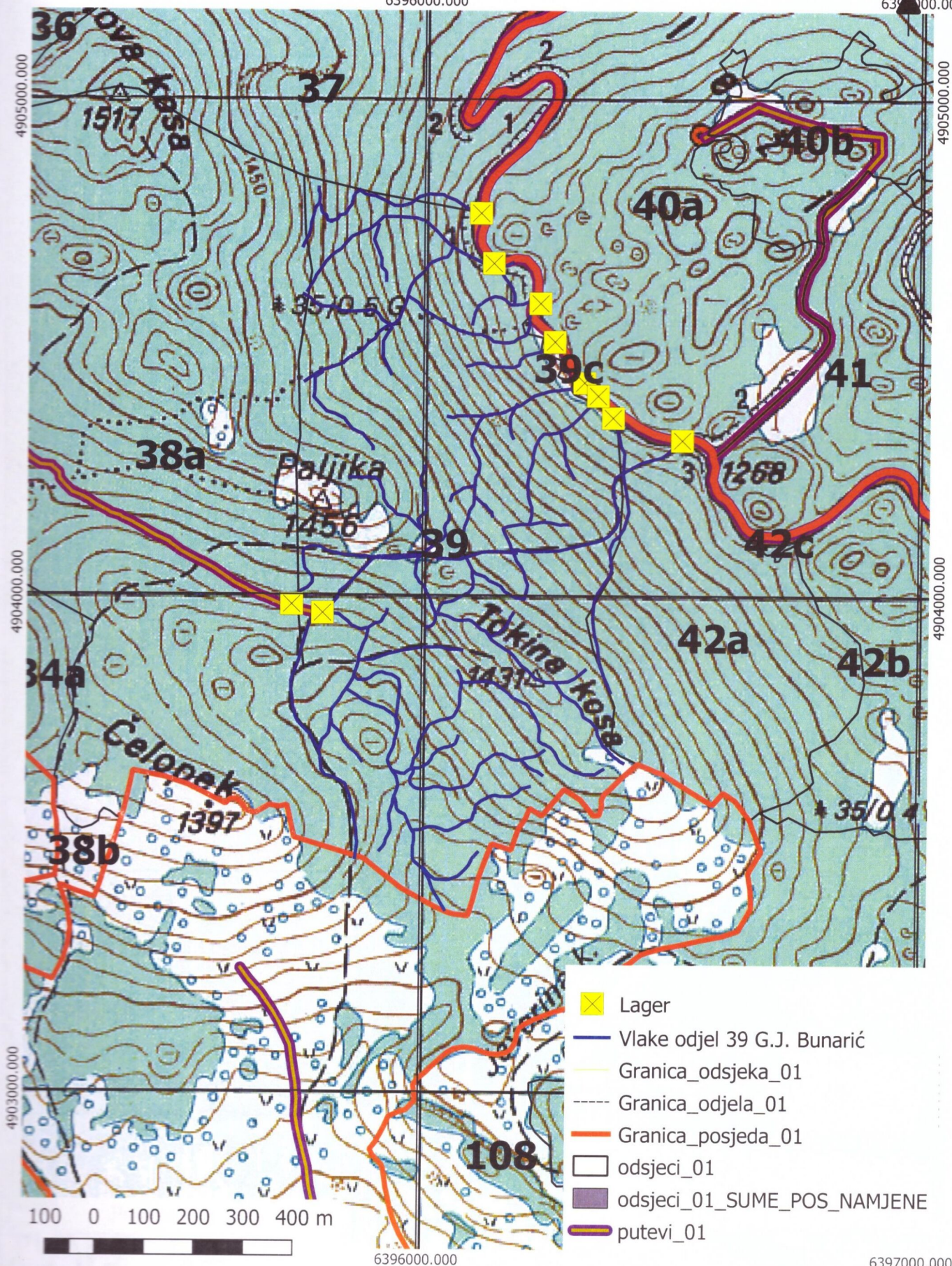

6397000.000